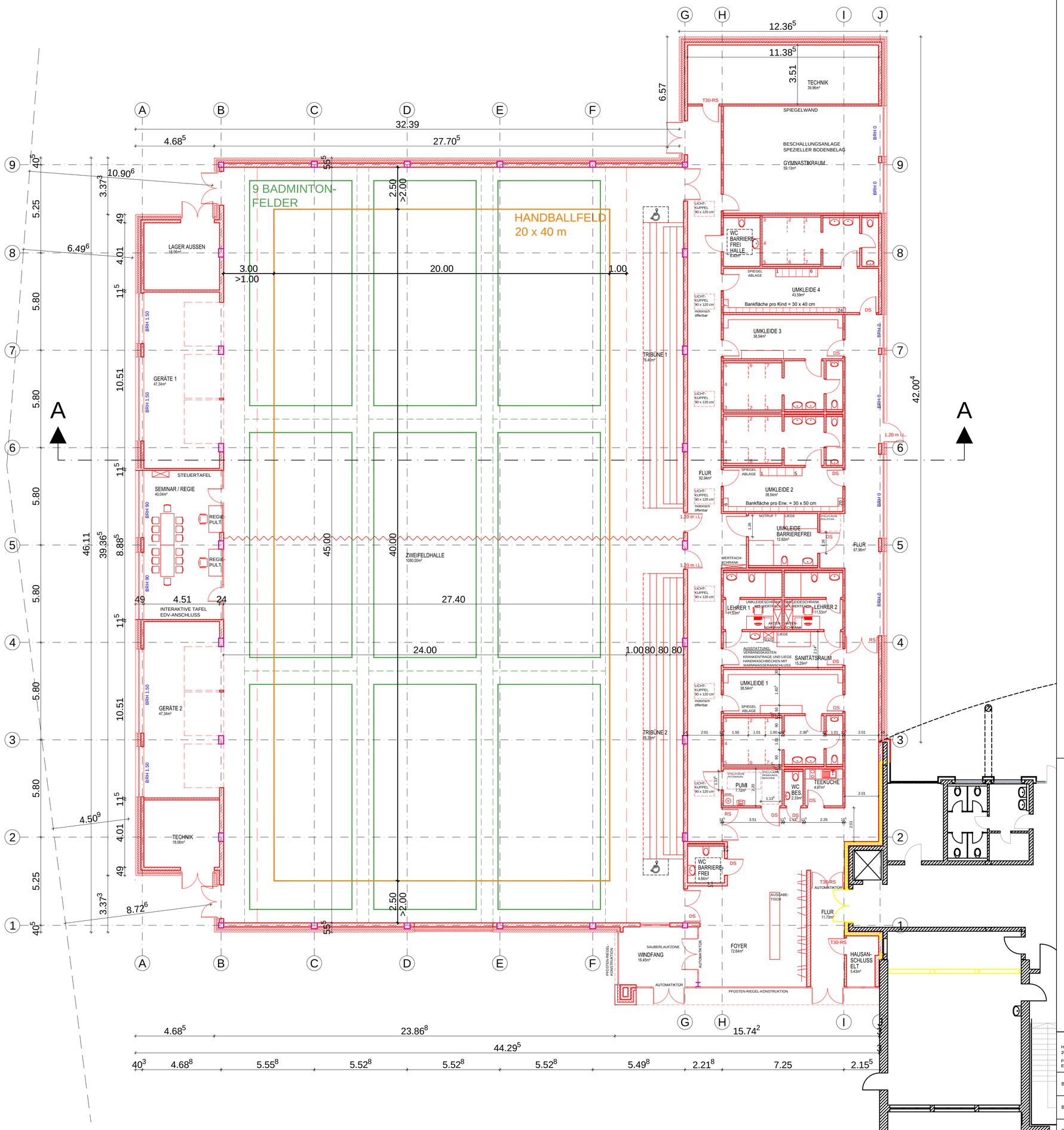



HOFFELDSTRASSE 14
27356 ROTENBURG (WÜMME)
FON (04261) 9542-0 FAX (04261) 9542-10
E-MAIL: info@krp-architekten.de

krp KLÄNER RIBKE PARTNER ARCHITEKTEN
DIPL.-ING. ARCHITEKT K. BERNDT
DIPL.-ING. ARCHITEKTIN A. KLÄNER-BRANDT


| | |
|---|---|
| BAUVORHABEN: | NEUBAU EINER SPORTHALLE<br>GERBERSTRASSE 16, 27356 ROTENBURG (WÜMME) |
| BAUHERR: | STADT ROTENBURG (WÜMME)<br>GROSSE STRASSE 1, 27356 ROTENBURG (WÜMME) |
| BAUTEIL: | GRUNDRISS ERDGESCHOSS VARIANTE 2B |
| MASZSTAB: 1:100 | GEZEICHNET: Bü |
| BLATTNR.: 683-G100-EG-V2B | DATUM / INDEX: 14.05.2014 |
| ARCHITEKT: krp KLÄNER RIBKE PARTNER ARCHITEKTEN<br>HOFFELDSTR. 14 27356 ROTENBURG/W.<br>FON (04261) 9542-0 FAX (04261) 9542-10<br>info@krp-architekten.de | BAUHERR: |

DATEI: X:\1PROJEKT\THS SPORTHALLE\02 ENTWURF\DWG\SPORTHALLE