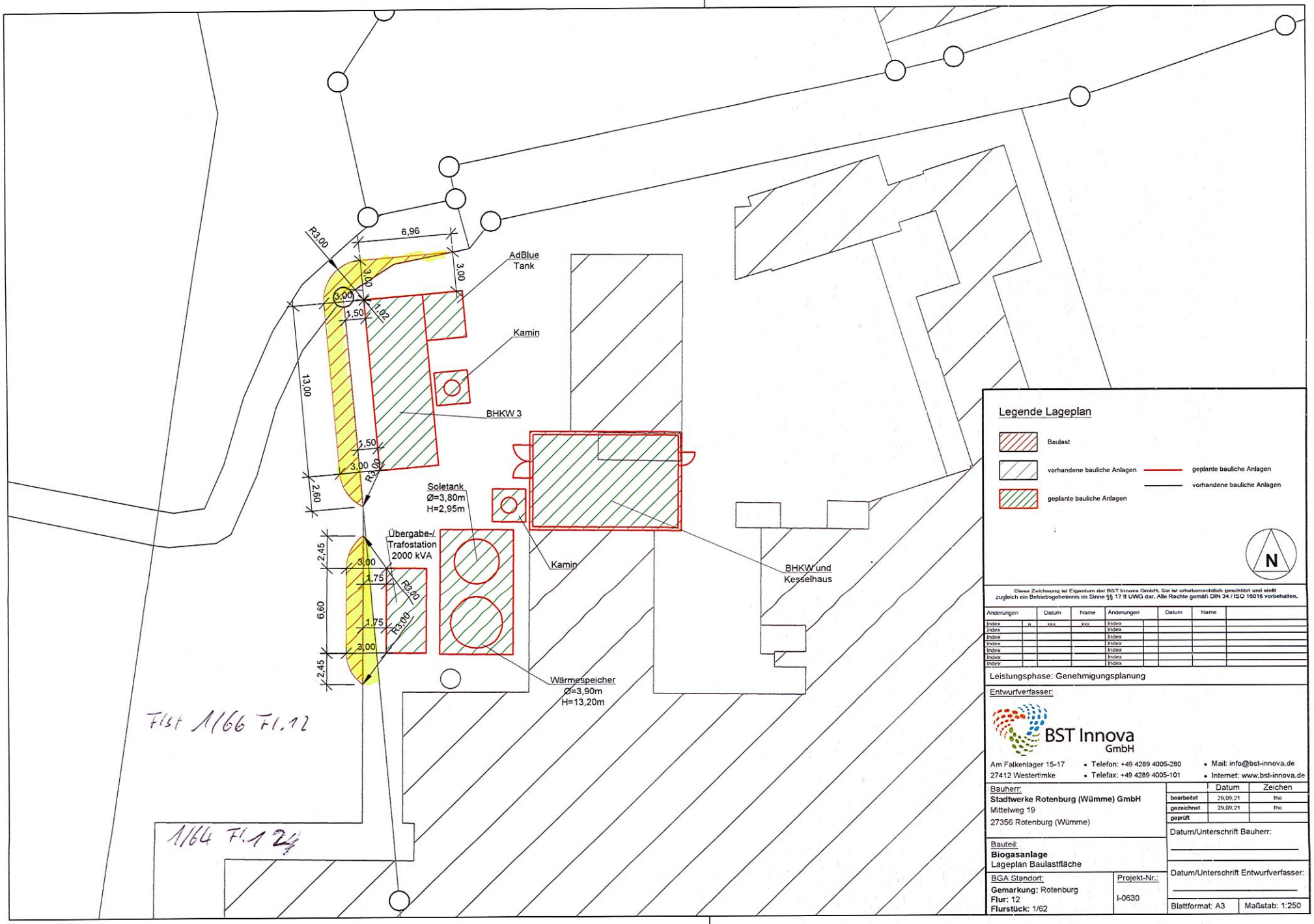
R3,00
6,96
3,00
3,00
AdBlue
Tank
3,00
1,50
1,02
Kamin
13,00
BHKW 3
1,50
3,00
R3,00
2,60
Soletank
Ø=3,80m
H=2,95m
Übergabe-/
Trafostation
2000 kVA
Kamin
BHKW und
Kesselhaus
2,45
3,00
1,75
R3,00
6,60
1,75
R3,00
3,00
2,45
Wärmespeicher
Ø=3,90m
H=13,20m
Flst 1/66 Fl.12
1/64 Fl.12
Legende Lageplan
Baulast
vorhandene bauliche Anlagen
geplante bauliche Anlagen
geplante bauliche Anlagen
vorhandene bauliche Anlagen
N
Diese Zeichnung ist Eigentum der BST Innova GmbH. Sie ist urheberrechtlich geschützt und stellt zugleich ein Betriebsgeheimnis im Sinne §§ 17 ff UWG dar. Alle Rechte gemäß DIN 34 / ISO 16016 vorbehalten.
Änderungen
Datum
Name
Änderungen
Datum
Name
Index
a
xxx
xxx
Index
Leistungsphase: Genehmigungsplanung
Entwurfverfasser:
BST Innova
GmbH
Am Falkenlager 15-17
27412 Westertimke
Telefon: +49 4289 4005-280
Telefax: +49 4289 4005-101
Mail: info@bst-innova.de
Internet: www.bst-innova.de
Bauherr:
Stadtwerke Rotenburg (Wümme) GmbH
Mittelweg 19
27356 Rotenburg (Wümme)
Datum
Zeichen
bearbeitet
29.09.21
tho
gezeichnet
29.09.21
tho
geprüft
Datum/Unterschrift Bauherr:
Bauteil:
Biogasanlage
Lageplan Baulastfläche
Datum/Unterschrift Entwurfverfasser:
BGA Standort:
Gemarkung: Rotenburg
Flur: 12
Flurstück: 1/62
Projekt-Nr.:
I-0630
Blattformat: A3
Maßstab: 1:250